



Regione Toscana



Catasto e Urbanizzazione

Scala 1 : 2.000

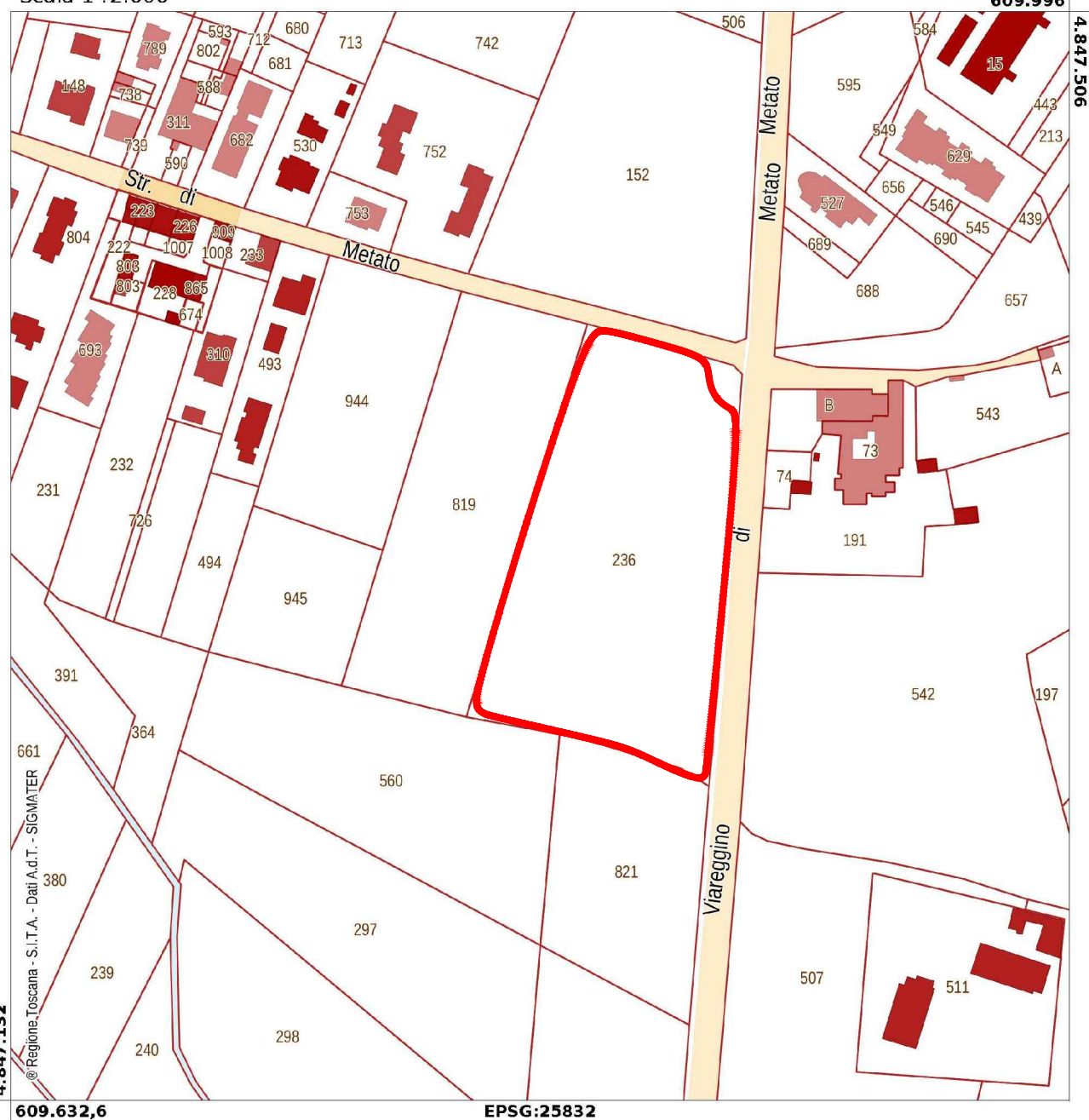

4.847.132

609.632,6

EPSG:25832



AREA INTERVENTO

PROVINCIA
di
PISA

COMUNE
di
SAN GIULIANO TERME

**PROGETTO DEFINITIVO ED ESECUTIVO DI UNA CASSA DI LAMINAZIONE
IN DESTRA DEL FOSSO LUNGO LA VIA TURATI ED OPERE ACCESSORIE
CIG Z88214607A**

VASCA DI LAMINAZIONE LOC. METATO



Tavola:		Codice:	Scala:
ESTRATTO MAPPA CATASTALE		6740.D.030.a	1:2000
01	Prima emissione	M.Y.	30/01/18
REV.	DESCRIZIONE AGGIORNAMENTO	REDATTO	DATA

Committente: **COMUNE DI SAN GIULIANO TERME**
 Via G.B. Niccolini n.25
 56017 San giuliano Terme (PI)
 P.IVA 00479290504

Progettazione:
ING. ANDREA CARLO BRESCHI

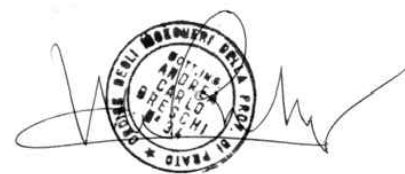

Progettazione:
**INIZIATIVE ENERGETICHE
 SOSTENIBILI S.r.l.**



Progettazione:
ING. MARA SCALVINI

