



**Comune di San Giuliano Terme**

**VARIANTE AL VIGENTE R.U. PER INDIVIDUAZIONE DI ZONA F5 AI SENSI DELL'ARTICOLO 34 LEGGE REGIONALE 65/2014 PER INSTALLAZIONE DI IMPIANTO TELECOMUNICAZIONE E SUPPORTO ILLUMINAZIONE PUBBLICA**

## **Allegato 1) ELABORATI VARIANTE URBANISTICA**

- Estratto Tav. 3/5 scala 1:5000 stato attuale/stato modificato
- Estratto scala 1:2.000 stato attuale/stato modificato
- Legenda



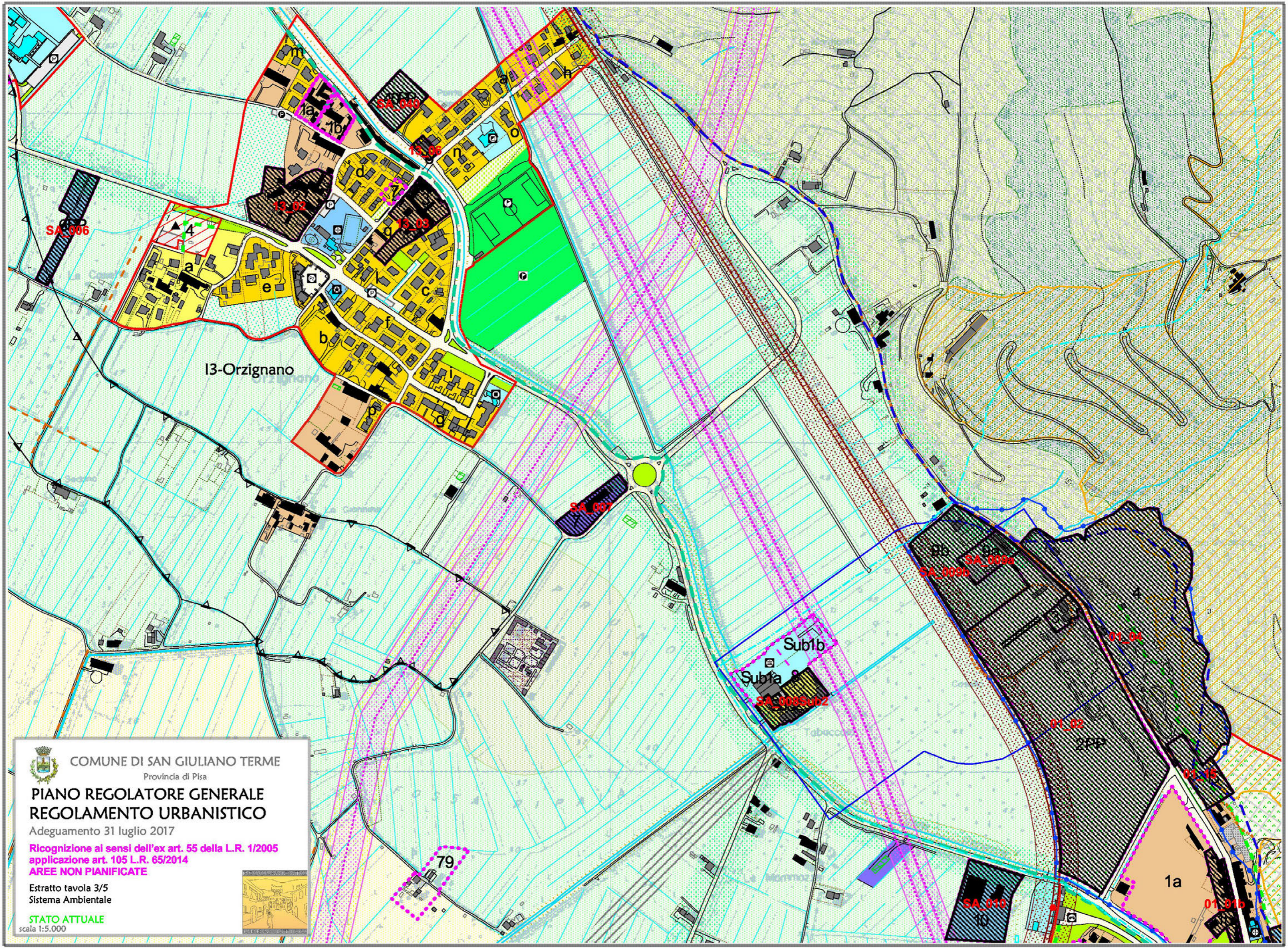

 **COMUNE DI SAN GIULIANO TERME**  
Provincia di Pisa

**PIANO REGOLATORE GENERALE  
REGOLAMENTO URBANISTICO**

Adeguamento 31 luglio 2017

Ricognizione ai sensi dell'ex art. 55 della L.R. 1/2005  
applicazione art. 105 L.R. 65/2014

**AREE NON PIANIFICATE**

Estratto tavola 3/5  
Sistema Ambientale

**STATO ATTUALE**  
scala 1:5.000





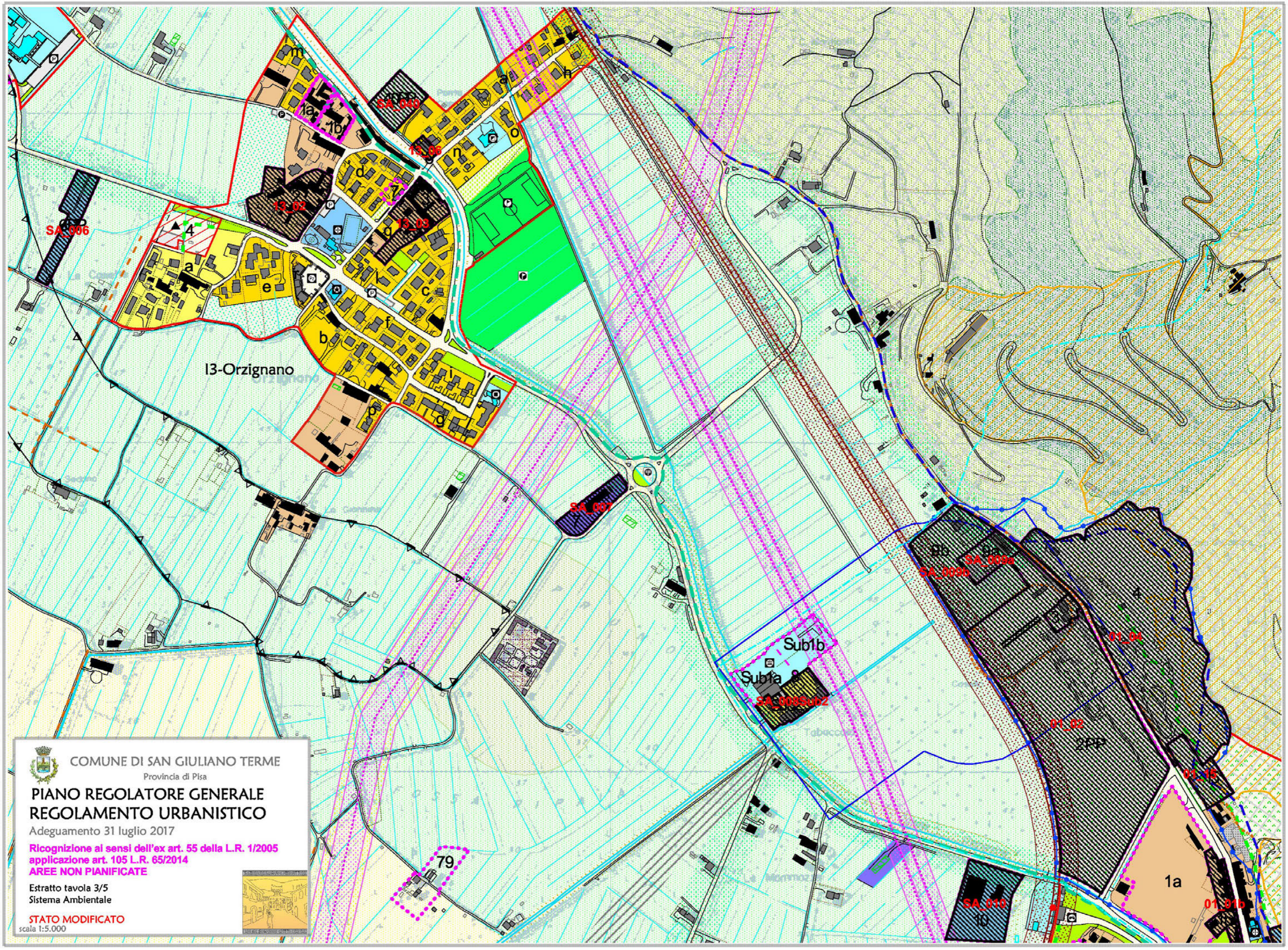

COMUNE DI SAN GIULIANO TERME  
Provincia di Pisa

# PIANO REGOLATORE GENERALE REGOLAMENTO URBANISTICO

Adeguamento 31 luglio 2017

Ricognizione ai sensi dell'ex art. 55 della L.R. 1/2005  
applicazione art. 105 L.R. 65/2014  
**AREE NON PIANIFICATE**

Estratto tavola 3/5  
Sistema Ambientale

**STATO MODIFICATO**  
scala 1:5.000





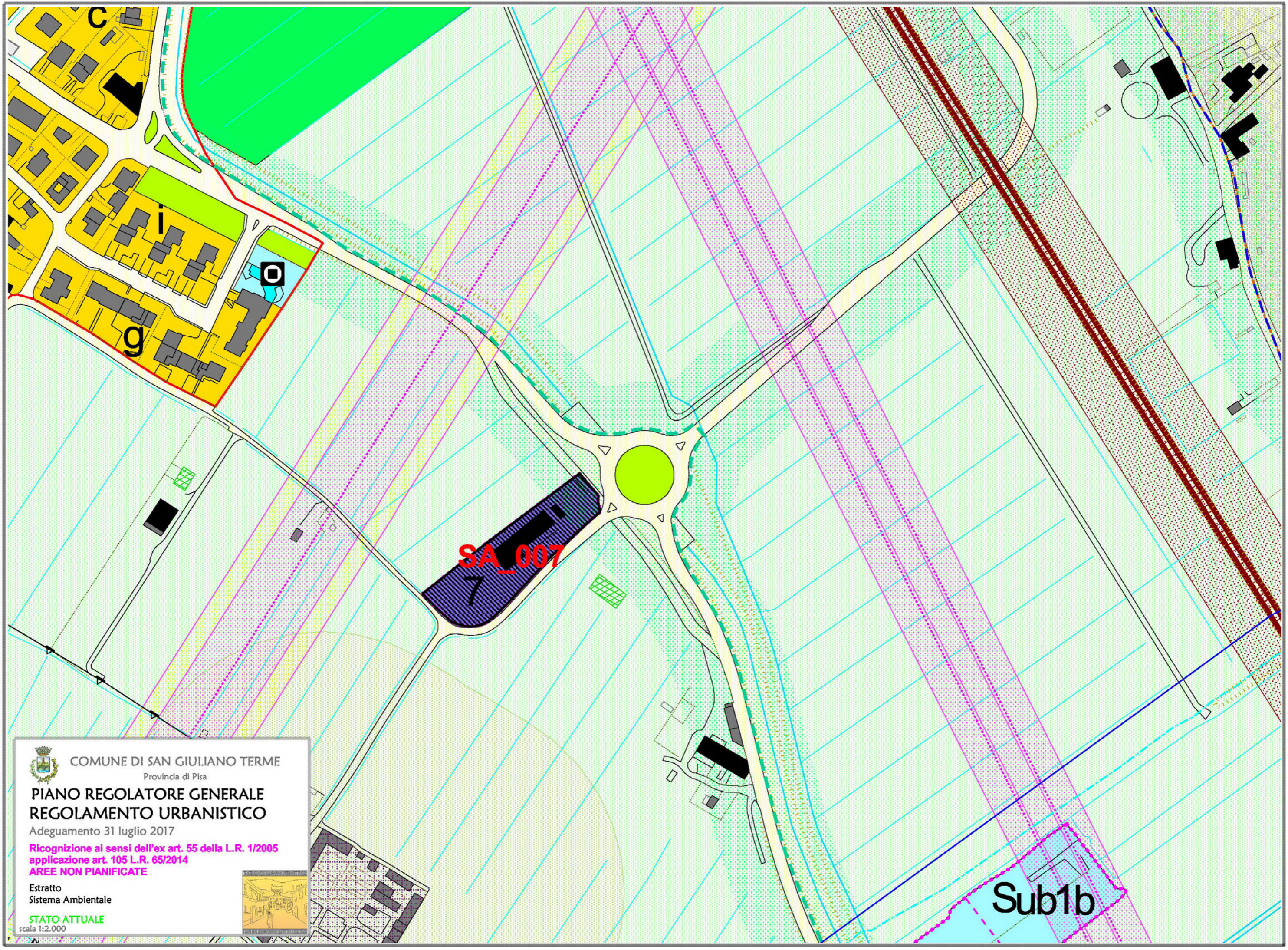

 **COMUNE DI SAN GIULIANO TERME**  
Provincia di Pisa

**PIANO REGOLATORE GENERALE  
REGOLAMENTO URBANISTICO**

Adeguamento 31 luglio 2017

Ricognizione ai sensi dell'ex art. 55 della L.R. 1/2005  
applicazione art. 105 L.R. 65/2014  
**AREE NON PIANIFICATE**

Estratto  
Sistema Ambientale

**STATO ATTUALE**  
scala 1:2.000



**SA\_007**

7

**Sub1b**



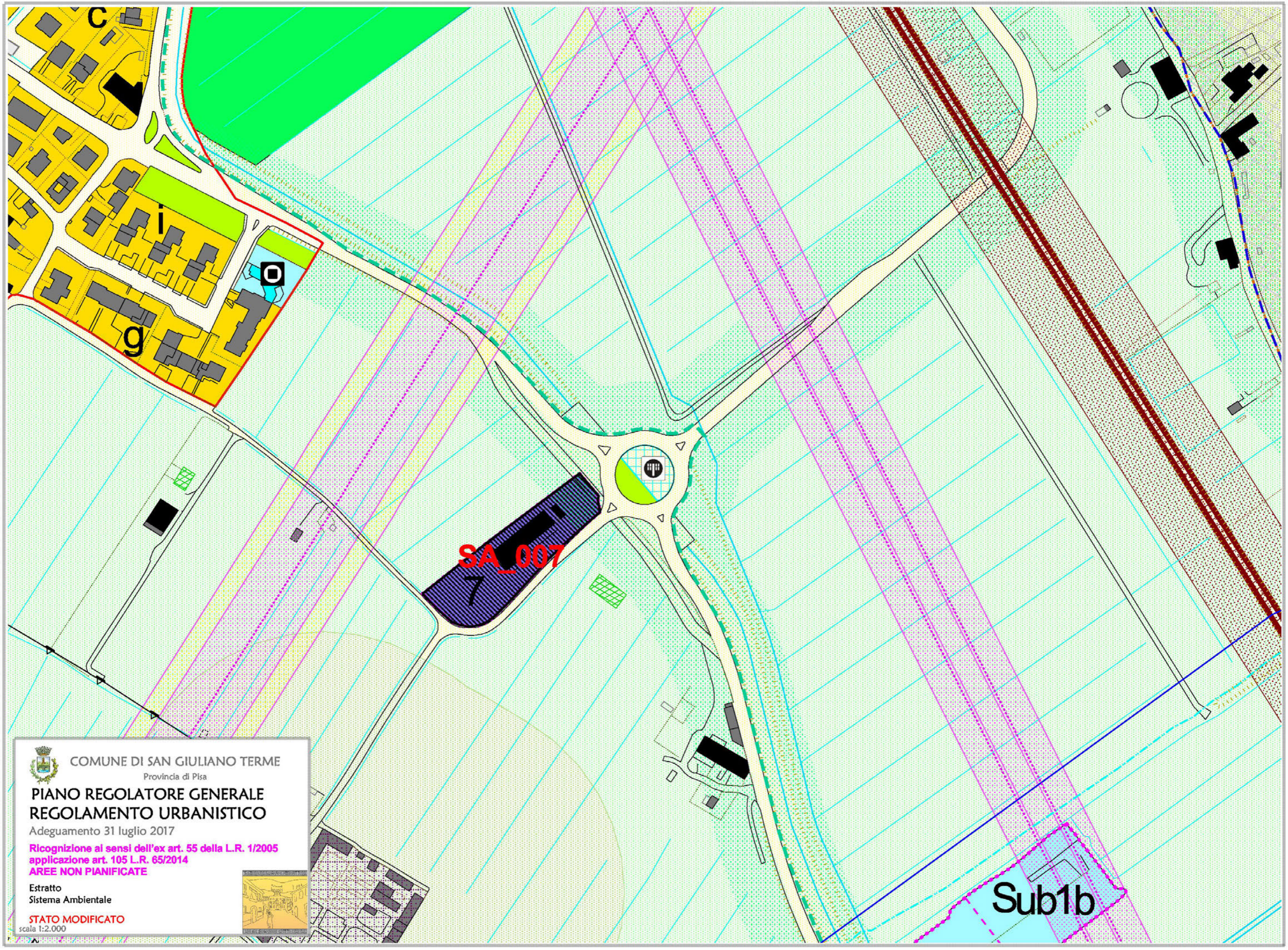

 **COMUNE DI SAN GIULIANO TERME**  
Provincia di Pisa

**PIANO REGOLATORE GENERALE  
REGOLAMENTO URBANISTICO**

Adeguamento 31 luglio 2017

Ricognizione ai sensi dell'ex art. 55 della L.R. 1/2005  
applicazione art. 105 L.R. 65/2014  
**AREE NON PIANIFICATE**

Estratto  
Sistema Ambientale

**STATO MODIFICATO**  
scala 1:2.000



**SA\_007**

**Sub1b**



### SISTEMA AMBIENTALE

- Zona agricola intera alle UTOE (E6)
- Subsistema della pianura (art. 26)
- Zona agricola ordinaria (E1)
- Aree di frangia a prevalente funzione agricola interagenti con gli insediamenti consolidati (E2)
- Zona agricola speciale (E3)
- Zona agricola di interesse paesaggistico (E4)
- Subsistema del monte (art. 26)
- Zona agricola di interesse paesaggistico (E5)

### SISTEMA INSEDIATIVO

- Limite delle UTOE
- Edificio storico (fino al 1924-28)
- Edificio di recente formazione
- Zone di Recupero
- Zone soggette a Piani Particolareggiati
- linee di divisione in sub-comparti
- Zone soggette a Progetti Unilari
- Aree multifunzionali
- Aree da bonificare
- Verde privato
- Sistema insediativo (art. 17 comma 4)
- Zona a stralcio
- Area sottoposta a concessione convenzionata (oss. n. 7 aprr. con Del.CC n. 41/06)
- Nuclei storici consolidati (Zone A) - (art. 18)
- A - Agglomerati urbani di carattere storico
- Aggregazioni edilizie di formazione recente (Zone B) - (art. 19)
- B1 - Zone urbanizzate caratterizzate dalla compresenza di edifici diversi per epoca storica, caratteristiche tipologiche ed architettoniche e modalità di relazione con la struttura urbana e territoriale.
- B2 - Zone urbanizzate prevalentemente caratterizzate da tipologie edilizie unitarie di formazione recente ed impianto riconducibile al modello di isolato.
- B3 - Zone parzialmente urbanizzate, caratterizzate da tessuto edilizio scarsamente funzionale o incompleto.
- Nuovi insediamenti residenziali (Zone C) - (art. 20)
- C1 - Zone già individuate come "Zone C" dal precedente Piano Regolatore
- C1 - Zone Peep già individuate dal precedente Piano Regolatore
- C2 - Zone di espansione
- C3 - Zone PEEP (Del. C.C. n° 63 del 30/09/2000 Del. C.C. n° 127 del 28/11/2003)
- C4 - comparto n° 5 - UTOE n° 18, approvato con Deliberazione C.C. n° 12 del 6 marzo 2007
- Insedimenti produttivi di beni e servizi (Zone D) - (art. 21)
- D1 - Zone produttive settore di riqualificazione
- D2 - Zone produttive parzialmente edificate
- D3 - Zone produttive di nuova realizzazione a destinazione mista residenziale/artigianale collegate agli insediamenti urbani
- D4 - Zone produttive di riqualificazione e nuova realizzazione autonoma rispetto agli insediamenti urbani
- Comparti a destinazione mista (art. 22)

### SISTEMA FUNZIONALE

- Infrastrutture viarie (art. 25)
- ESISTENTI DI PROGETTO
- Strade urbane
- Strade extraurbane
- Autostrade
- Viabilità sottoposta ad approfondimenti progettuali
- Percorsi pedonali e ciclabili
- Linee ferroviarie
- Parcheggi
- Verde e Parcheggi
- Piazze
- Stazioni della metropolitana
- Rotatorie
- Sottoposti
- Nodi della viabilità
- Impianti di distribuzione carburanti
- Servizi ed attrezzature di interesse generale (Zone F) - (art. 24)
- F1 - Area destinata a verde pubblico attrezzato
- F2 - Area destinata ad attività sportive e ricreative di iniziativa pubblica o privata convenzionata
- F3 - Area per servizi pubblici di interesse generale (strutture scolastiche, attrezzature amministrative, culturali, socio-sanitarie)
- F4 - Area per servizi di interesse generale a prevalente carattere privato
- F5 - Infrastrutture ed impianti tecnici di interesse generale
- F6 - Parchi ed ambiti di riqualificazione ambientale
- F7 - Opere di Mitigazione
- ESISTENTI DI PROGETTO
- Servizi di interesse generale
- Asilo nido, scuola materna
- Scuola elementare, scuola media
- Centro socio-sanitario
- Circolo ricreativo
- Centro religioso
- Servizi di interesse generale a prevalente carattere privato.
- Struttura ricettiva
- Campeggio
- Area sportiva
- Museo
- Verde pubblico attrezzato
- Impianti di telecomunicazione
- DA RISANARE
- DA RILOCALIZZARE
- Impianti di telecomunicazione

### INVARIANTI STRUTTURALI E ZONE DI TUTELA

- Invarianti strutturali - (art. 35)
- Edilizia religiosa (c.f.r. Piano Strutturale)
- Edilizia militare (c.f.r. Piano Strutturale)
- Grotte (c.f.r. Piano Strutturale)
- Ville (c.f.r. Piano delle Ville)
- Tracce di centuriazione (c.f.r. Piano Strutturale)
- Viabilità storica (S.S. n°12) (c.f.r. Piano Strutturale)
- Acquedotti storici fuori terra (c.f.r. Piano Strutturale)
- Acquedotti storici interrati
- Paleovalle\_ru (c.f.r. Piano Strutturale)
- Fiumi e torrenti (c.f.r. Piano Strutturale)
- Corridoi ambientali (c.f.r. Piano Strutturale)
- Zona di salvaguardia idraulica (art. 48 bis)
- Zona di salvaguardia idraulica
- Zone di tutela
- Fasce di rispetto della costa (D.Lgs. 42/2004)
- Fasce di rispetto dei corsi d'acqua (D.Lgs. 42/2004)
- Aree boscale (D.Lgs. 42/2004)
- Aree archeologiche (D.Lgs. 42/2004)
- Vincolo idrogeologico e forestale (ex R.D. 3267/1923)
- Protezione delle bellezze naturali (D.Lgs. 42/2004)
- Ente-Parco Regionale Migliarino San Rossore Massa Marucchi (L.R. 61/79)
- Aree di rispetto di pozzi e sorgenti (D.P.R. 236/88)
- Aree di protezione di pozzi e sorgenti (D.P.R. 236/88)
- Aree di rispetto cimiteriale (R.D. 1265/34; D.P.R. 285/90)
- Aree di rispetto dei depuratori
- Fasce di rispetto della viabilità (D.L. 285/92)
- Fasce di rispetto delle ferrovie (D.P.R. 753/80)
- Elettrodotti e fasce di rispetto Ministeriale: 3 µT (art. 4 D.P.C.M. 8/7/2003) Cautelativa: 0,4 µT (P.T.C. Doc.C.C.3)
- Aree Naturali Protette di Interesse Locale [A.N.P.I.L.] (L.R. 49/95)
- Aree di protezione "a" (D.C.R. 298/88)
- Aree di protezione "b,c,d" (D.C.R. 296/88)
- Golena del Fiume (c.f.r. Piano Strutturale)
- Boschi percorsi da fuoco (L.R. n.39/2000)

**COMUNE DI SAN GIULIANO TERME**  
Provincia di Pisa

Settore II - Settore tecnico, assetto del territorio ed opere pubbliche  
Servizio Urbanistica

**PIANO REGOLATORE GENERALE  
REGOLAMENTO URBANISTICO**

**LEGENDA**

